

CZECH PHILHARMONIC ORCHESTRA / THE PRAGUE PHILHARMONIC CHOIR

チェコ・フィルハーモニー管弦楽団 第九「合唱」

合唱：プラハ・フィルハーモニー合唱団 / 指揮：イルジー・ビエロフラーヴェグ

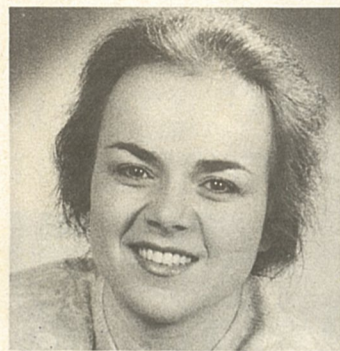

ソプラノ：リヴィア・アグホヴァ



アルト：ダグマール・ペツコヴァ



テノール：ミロスラフ・コップ



バス：ペテル・ミクラシュ

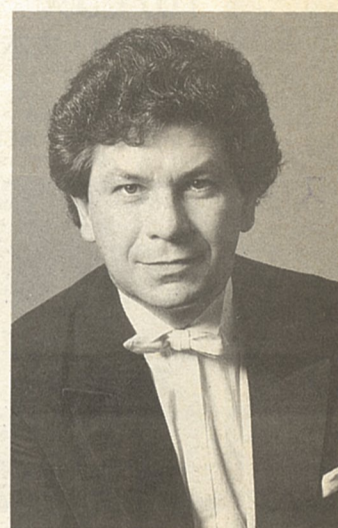

指揮：イルジー・ビエロフラーヴェグ



チェコ・フィルといえば、ヨーロッパの数あるオーケストラの中でも名門中の名門で、ベルリン・フィルやウィーン・フィルと並び称される存在です。そのチェコ・フィルが、これもまた名門、プラハ・フィルハーモニー合唱団と4人のソリストを伴ってベートーヴェンの「第九」を演奏する。まさに「プラハの春」の華やかなフィナーレそのままの「第九」をここグリーンホール相模大野でお聴きいただけます。

指揮は昨年(1990年)名指揮者ノイマンのあとを引きついでチェコ・フィルの首席指揮者となったイルジー・ビエロフラーヴェグ。明快で熱い演奏を奏でることによって日本のファンにもお馴染みです。また、ソリストは、それぞれヨーロッパの一流歌劇場で活躍中の名歌手ぞろいです。

11/22(金) 7:00PM
S席14,000円、A席11,000円
B席 9,000円、C席 7,000円
学生席(中学生以上)3,000円

市民先行発売
5/26 ※グリーンホール・チケットセンター/チケットびあのみの取扱い

※一般発売は6月2日(日)です。(グリーンホール・チケットセンター及び各プレイガイドにて)

レニングラード・キーロフ劇場バレエ 「眠れる森の美女」全幕



「クラシック・バレエの殿堂」レニングラード・キーロフ劇場バレエ団。200年以上に渡り世界トップレベルの実力と人気を保ち続けているこの名門バレエ団の得意演目のひとつ「眠れる森の美女」全幕をお届けします。

6/15(土) 6:30PM
S席14,000円、A席11,000円
B席・C席売り切れ
指揮：ヴィクトル・フェドートフ
管弦楽：新星日本交響楽団

〈プレイガイド〉グリーンホール・チケットセンター
チケットびあ

ベルリン・コーミッシェ・オーパー 「ラ・ボエーム」



6/18(火) 6:30PM
S席26,000円、A席22,000円
B席18,000円、C席14,000円
作曲：ジャコモ・プッチーニ
演出：ハリー・クップファー
指揮：ヨアヒム・ヴィラート

コーミッシェ・オーパー管弦楽団/
合唱団

〈プレイガイド〉グリーンホール・チケットセンター びあ セゾン CN丸井(03-3363-9999)

めったなことでは本拠地を離れない「幻のオペラハウス」ベルリン・コーミッシェ・オーパー。悲しくも美しいドラマ「ラ・ボエーム」を伴ってよいよ公演間近です。

主催：中部日本放送(CBC)
共催：(財)相模原市民文化財団

グリーンホール相模大野主催事業

主催：(財)相模原市民文化財団 ☎0427(49)2200

チケットのお求めは便利な電話予約をどうぞ

グリーンホール・チケットセンター ☎0427(42)9999・チケットぴあ ☎03(5237)9999

チケット・セゾン ☎03(5990)9999・CNプレイガイド ☎03(3257)9999

グリーンホール相模大野がお届けする催し物は、実に美事な粒ぞろいです。星の数ほどの演目の中から慎重に選び抜いた、見ごたえ・聴きごたえのあるものばかり。どれもこれも、自信を持っておすすめできます。そこでひとつご提案。お好み以外のジャンルからひとつご覧になってみてください。きっと「こんな世界があったのか」と感じていただけることでしょう。

この覧で紹介する催し物のチケットは原則としてすべて左記プレイガイドでお求めいただけます。▶チケットセゾンまたはCNプレイガイドで電話予約したチケットは、それぞれの店頭で引きかえて下さい。▶グリーンホール・チケットセンターとチケットぴあはどちらで予約しても、ぴあスポット店及びチケットセンター窓口で引きかえられます。▶近隣の取扱店を4面にのご案内しています。

モーツァルトの神髄 本物の中の本物

モーツァルト・シリーズⅧ～18世紀の響きが現代によみがえる～

エンシェント・ミュージック管弦楽団

指揮：クリストファー・ホグウッド

10/29(火) S席8,000円 A席7,000円
B席6,000円 学生席3,000円

7:00PM・大ホール
クリストファー・ホグウッドは、英国音楽界で最も国際的に活躍する指揮者です。バロック、古典派などの音楽をオリジナル楽器によって、当時の編成や演奏習慣に則って演奏する「エンシェント・ミュージック管弦楽団」を1973年に組織しました。このオーケストラは、古い楽器とその奏法により、18世紀に作られた曲を楽譜そのものの徹底した時代考証から、本来持っている作品の活力と響きを、自然かつ美しく演奏し表現することのできるオーケストラです。このホグウッドとエンシェント・ミュージック管弦楽団の演奏は、録音・コンサートを通して音楽ファンや専門家たちの心をつかみ、特に1979年よりリリースされた「モーツァルト交響曲全集」は「革命的な演奏」「歴史的偉業」として世界中から絶賛されました。モーツァルト・シリーズのクライマックスは、このホグウッドのモーツァルトしかないでしょう。



Wolfgang Amadeus Mozart
没後200年記念
モーツァルト・シリーズ
1980.12-1991.12

5/25(土) 10:00AM 市民先行発売 6/2(日) 一般発売

モーツァルト・シリーズⅨ
～現代の名手たちによるモーツァルト～

ウィーン弦楽四重奏団

11/1(金) S席5,000円 A席4,000円
B席3,000円 学生席2,000円

7:00PM・大ホール
ウィーン弦楽四重奏団は、ウィーン・フィルのコンサート・マスターであるウェルナー・ヒンクを中心に1964年に創設され、現在メンバーは全てウィーン・フィルの首席奏者で構成されています。その活躍は「音楽の都」で開催されるウィーン芸術週間をはじめ、ザルツブルグ音楽祭、ブレゲンツ音楽祭に出演しその度ごとに高い評価を受けています。



昨年、ウィーン弦楽四重奏団は創立25周年を迎え、その伝統と実力はますます円熟味を深め、今回のモーツァルトの3曲についても当然のごとく最高の演奏が期待されます。

弦楽四重奏曲 変ロ長調「狩」K.458
弦楽四重奏曲 二短調 K.421、弦楽四重奏曲 ハ長調「不協和音」K.465

5/25(土) 10:00AM 市民先行発売 6/2(日) 一般発売

CLASSIC

モーツァルト・シリーズⅤ アフタヌーン・モーツァルト ～室内楽の調べ～

6/30(日) 2:00PM・多目的ホール
全席自由(整理NO.付)
一般3,000円
高校生以下2,000円

〈曲〉ディヴェルティメント K.563
フルート四重奏曲 K.285
ピアノ四重奏曲 K.478
〈出演〉清水高師(vn)、豊嶋泰嗣(va)、山本祐介(vc)、中山早苗(fl)、小山京子(pf)

天才モーツァルトの作品は天才演奏家の手によってこそ、その真価が現れると言われます。モーツァルトのかわやかな音楽を表現するには、演奏に余裕が必要なのです。今回、その音楽にふさわしい、日本の若手実力派5人による、華麗な演奏をお聴きいただきたいと思ひます。



小山 京子

モーツァルト・シリーズⅥ 子どもたちにおくるモーツァルト物語 「アマデウスがやって来た」

7/20(土) 3:00PM/7:00PM・多目的ホール
全席自由 おとな2,500円、こども1,000円
(中学生以下)

出演 弘中くみ子・岸本力・石原慎一・今村紀夫
演奏 アンサンブル・ヴォルフィー、金子浩介、鈴木厚志
作・構成 中島良史



モーツァルト・シリーズⅦ 斎藤晴彦の「モーツァルト・ポートレート」

9/8(日) 7:00PM・多目的ホール全席自由3,500円

モーツァルト・シリーズⅧ レクイエム～モーツァルトの魂～

12/8(日) 6:00PM・大ホール 予定

クラシック サロンコンサートvol.18

オリヴィエ・シャリエ ヴァイオリン リサイタル

6/20(木) 7:00PM・多目的ホール
全席自由(整理NO.付)
一般2,500円
高校生以下1,500円

〈曲〉ベートーヴェン：クロイツェル・ソナタ
フランク：ソナタ、モーツァルト：ソナタNo.34



N響メンバーによる室内楽

6/8(土) 7:00PM・大ホール
S席3,000円、A席2,500円
B席2,000円、学生席売切

〈曲〉モーツァルト：ディヴェルティメント
ドヴォルザーク：弦楽四重奏曲「アメリカ」
シューベルト：ピアノ五重奏曲「ます」
〈出演〉堀正文(vn)山口裕之(vn)
菅沼準二(va)木越 洋(vc)
西田直文(cb)小山実稚恵(pf)

N響コン・マスの堀正文さんを中心に首席を務めるメンバーによる、このコンサートの為に編成したスペシャル・アンサンブルです。そして、ピアニストの小山実稚恵さんはショパン・コンクール、チャイコフスキー・コンクールの二大コンクールに入賞している美しき実力派。しかも、プログラムはどの曲もよく知られた名曲ばかり。これ程素晴らしい組合せによるコンサートをお聴きのがしのないように…。



クラシック サロンコンサートvol.19

アンジェラ・ヒューイト ピアノ リサイタル

7/12(金) 7:00PM・多目的ホール
全席自由(整理NO.付)
一般2,500円、高校生以下1,500円
〈曲〉バッハ：バルティネータNo.2
メシアン：4つの前奏曲、ラヴェル：ソナチネ
ベートーヴェン：ソナタNo.23「熱情」他
後援：カナダ政府/カナダ大使館

クラシック サロンコンサートvol.20

「マリンバの響」 永曾重光とマリンバ82

8/3(土) 7:00PM・多目的ホール
全席自由 一般2,500円、
高校生以下1,500円
〈曲〉S.C.フォスター：草競馬、故郷の人々
J.S.バッハ：G線上のアリア
G.ロッシニ：ウィリアム・テル序曲 他

クラシック・バスカース 「トゥインクル★コンサート」

7/7(日) 3:00PM・大ホール
S席3,000円、A席2,500円、B席1,500円
〈レパートリー〉
ラヴェル：ボレロ、ヴィヴァルディ：四季(四季ではなく！)
ハイドン：オカリナ協奏曲、歌抜きオペラ…など



クラシック サロンコンサートvol.21

荘村清志(g)&圓城三花(fl) デュオ・リサイタル

9/18(水) 7:00PM・多目的ホール
全席自由 一般3,000円、高校生以下1,500円
〈曲〉アルベニス：アストゥリアス/ビゼー：「アルルの女」よりメヌエット/
オフエンバック：ホフマンの舟歌/タレルガ：アルハンブラの思い出 他



ウィーン・フォルクスオパー・バレエ

7/13(土) 6:00PM・大ホール
S席7,000円、A席6,000円、B席5,500円、C席4,000円
フォルクスオパー専属バレエ団20
名とウィーン舞踏管弦楽団が展開
する華麗なウィーン舞踏会
主催：神奈川芸術協会
後援：(財)相模原市民文化財団



相模原市民吹奏楽団/A・リード グリーンコンサート No.10

5/25(土) 6:30PM・大ホール
▶指定席1,300円、前売自由席1,000円
当日1,500円

▶(問)同団・かとか 0427(53)4640
〈曲〉Aリード：アルメニアン・ダンス パート1
Aリード：エルカミーノレアル、F.シュミット：ディオニススの祭り
'91コンクール課題曲よりほか
主催：相模原市民吹奏楽団 共催：相模原市民文化財団

◆管楽器講習会のご案内◆

主催：相模原音楽家連盟/後援：相模原市民文化財団
相模原のアマチュア音楽愛好者の技術の向上を目的とし講習会を実施いたします。現在各オーケストラで活躍しているプレイヤーが楽しくそして効果的な形で進められるように計画いたしました。

日程および講師	楽器	講師
5/26(日) 10:00~13:00 (14:00~17:00)	フルート クラリネット トランペット	大見幸司 浜田美保 中島寛人
6/8(日) 14:00~17:00	トロンボーン チューバ	外川裕彦 岩淵泰助
6/9(日) 13:30~16:30	ホルン	樋口哲生

- 会場 グリーンホール相模大野など
- 講習料 一人 1,000円
- 対象 中学生以上、楽器経験1年以上
- 申込み方法 往復ハガキに、「住所・氏名・年齢・電話番号・楽器名・経験年数・職業又は学校名・学年、希望講習内容(初級・中級)」を記入の上、〒228 相模原市新磯野4-4-502 樋口方「相模原音楽家連盟事務局」までお送りください。
- お問合せ 相模原音楽家連盟事務局 0462(53)8190

さあ!!オーケストラといっしょに夢と冒険の世界へ 夏休み「子どものための音楽会」

7/28(日) 2:00PM・大ホール
全席自由 おとな2,800円
こども(中学生以下)1,000円
親子券3,500円

〈曲目〉チャイコフスキー：「白鳥の湖」より/L.モーツァルト：おもちゃの交響曲/グリーグ：ピアノ協奏曲より/音楽物語「オズの魔法使い」/久石譲：魔女の宅急便、となりのトトロ 他
オーケストラ：神奈川フィル
指揮：田中一嘉
司会とお話し：松島トモ子、古谷徹

POPS

PLAY&MUSICAL

シンフォニック・タンゴ・アルゼンチーノ 9/29(日) 3:00PM・大ホール

アルゼンチン・タンゴの巨匠カルロス・ガルシア率いる大編成のタンゴ・オーケストラ。歌と踊りとともに、本場のタンゴをお楽しみください。

S席5,500円
A席4,500円
B席3,500円

カルロス・ガルシア
指揮/アルゼンチン・タンゴ・グランドオーケストラ
〈踊り〉モニカとヴィクトル・アヨス/ロス・パレンズエラ
〈歌〉エルナン・サリーナス

6/2
発売



20th Anniversary 高中正義コンサート

8/21(水)
6:30PM・大ホール
全席指定4,500円

5/25 市民先行
発売
※グリーンホール・チケットセンター/
チケットぴあ
※一般発売=6月1日
各プレイガイドにて

主催:クラブチッタ
☎044(246)8888
協力:(財)相模原市民文化財団

高中正義のデビュー20周年を記念するツアーの皮切りです。



第3回グリーンホール名人劇場 「夏の夜、怪談二夜話」

7/24(水)・25(木)
7:00PM・多目的ホール

怪談を語らせれば当代随一の貞水をメインに、古典と現代物、演出を変えて二夜お送りします。
全席自由2,600円、2夜通し券5,000円

〈出演〉龍齋貞水 神田すみれ、ほか

6/1
発売



草笛光子ひとり芝居「私はシャーリー・ヴァレンタイン」

平凡な毎日に人生の空しさを感じ始めた主婦シャーリー。子供は独立し、夫は食事を要求する以外は口をきいてくれない。そんな時、友人から2週間のギリシャ旅行の話が。日常生活を離れ、あこがれのエーゲ海で彼女が見つけたものとは…。

6/25(火)
7:00PM・大ホール
S席4,000円
A席3,500円
学生1,500円(当日指定)

〈作〉ウィリー・ラッセル
〈翻訳〉安達紫帆
〈演出〉西川信廣
〈出演〉草笛光子



ミュージカル・ファンタジー「夏の夜の夢」

歌とダンスと演奏と光が、まったく新しいシェイクスピアをお目にかけます。夏のひと夜のカラフルな夢の世界へ、オリジナル・ミュージカル・ファンタジー・ショー「夏の夜の夢」がご案内。

7/18(木)
7:00PM・大ホール
S席4,500円
A席4,000円
B席3,000円
学生1,000円

(当日指定)
〈原作〉シェイクスピア
〈脚色・演出〉森泉博行
〈出演〉TARAKO
藤木孝
旺なつき
八木美香 ほか



グリーンホール・チケットセンター前売情報

6月20日以降の催し物の中からチケット発売中か発売日の確定しているものを紹介いたします。▶6月20日以前の催し物については4面の月間スケジュールをご覧ください。▶電話予約の利用方法及びチケット引きかえ店等は4面を参照してください。

チケットのご予約・お求めは

グリーンホール・チケットセンター ☎0427(42)9999

※年中無休 10:00AM~7:00PM OPEN

- 他のプレイガイド、内容等詳細については主催者へお問い合わせください。
- 料金、発売日、内容等に変更が生じる場合があります。
- ご予約/お買い求めの際は、公演日・料金・枚数をよくお確かめください。
- (問)=問合せ先/主催者 ●料金表示は原則として消費税込みです。

会場案内図

●小田急線相模大野駅北口徒歩3分▶お車でお越しの方は隣の市営立体駐車場(有料)をご利用ください。

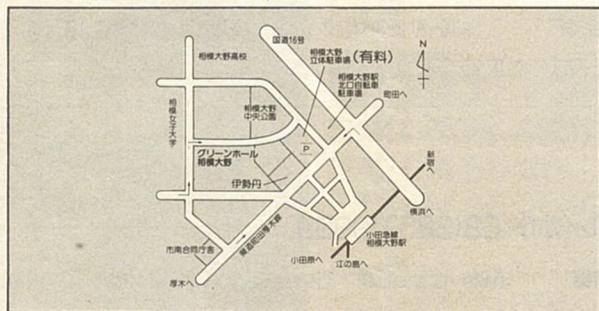

グリーンホール相模大野 相模原市相模大野4-4-1

☎0427(49)2200

グリーンホール・チケットセンター ☎0427(42)9999

ふきのとう コンサート

6/28(金) 6:30PM(大)
▶全席指定4,120円
▶(問)サウンドポート 045(243)9999
〈プレイガイド〉ぴあ セゾン CN

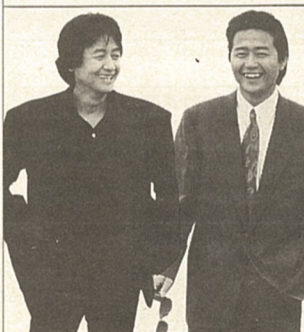

ロマンと歴史の天地 中国が生んだ オリエンタル・ファンタジー「東方歌舞団」

7/14(日) 6:30PM(大)
▶A席6,000円 B席5,800円
▶(問)民音045(231)9999
〈後援〉外務省、文化庁、中国大使館
〈プレイガイド〉ぴあ セゾン

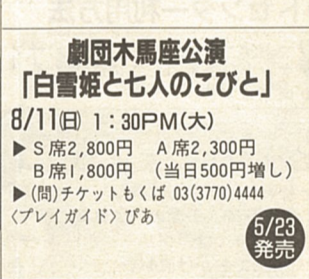

劇団木馬座公演 「白雪姫と七人のこびと」

8/11(日) 1:30PM(大)
▶S席2,800円 A席2,300円
B席1,800円(当日500円増し)
▶(問)チケットもくば 03(3770)4444
〈プレイガイド〉ぴあ



中山美穂コンサート

8/18(日) 6:00PM(大)
▶全席指定4,120円
▶(問)KMミュージック 045(201)9999
〈プレイガイド〉ぴあ セゾン CN



古典芸能の粋、幽玄と酒脱 相模大野「能と狂言」

~ロマンとユーモアを求めて~
9/8(日) 2:00PM(大)
▶S席4,500円、A席3,000円、
B席2,000円、学生1,000円
▶(問)相模大野「能と狂言」実行委員会
慶話会 0427(44)2284
〈演出〉観世流「清経」、大蔵流狂言「萩大名」他
〈出演〉観世流梅若研能会
〈プレイガイド〉ぴあ



アドベンチャーミュージカル 「宝島」

8/23(金) 0:00PM・3:00PM(大)
▶全席指定3,800円
▶(問)東京新聞ショッパー社 相模原支社 0427(46)8757
〈出演〉長江健次、ダンブ松本 他
〈プレイガイド〉ぴあ セゾン CN



ミュージカル「I DO! I DO!」 ~結婚についての物語~

9/7(土) 6:30PM(大)
▶S席6,000円、A席5,000円
▶(問)KMミュージック 045(201)9999
〈作〉トム・ジョーンズ
〈音楽〉ハーベイ・シュミット
〈演出〉青井陽治
〈出演〉細川俊之、久野綾希子
〈プレイガイド〉ぴあ セゾン CN



グリーンホール相模大野 月間スケジュール5/21～6/30

グリーンホール相模大野／大ホール及び多目的ホールの催し物スケジュールです。▶催し物は一般の方が入場できるものを選んで掲載してあります。▶各催し物の詳細については、〈問〉マークへお問い合わせください。▶3面のグリーンホール・チケットセンター前売情報もあわせてご覧ください。▶★の公演はグリーンホール・チケットセンターでチケットを扱っています。

5/21(火) 7:00PM 大ホール	魅惑のコラス 和田弘とマヒナスターズ ▶A席3,800円、B席3,500円 〈問〉芸術コミュニティクラブ ☎0427(76)5933	★ 6/1(土) 6:30PM 大ホール	ロス・トレス・アミーゴス フォルクローレコンサート ▶全席自由3,000円 〈問〉北嶋☎0462(75)0262 〈プレイガイド〉ぴあ	★ 6/18(火) 6:30PM 大ホール	ベルリン コーミッシェ・オーパー 「ラ・ボエム」 ▶S席26,000円、A席22,000円、 B席18,000円、C席14,000円 〈問〉グリーンホール・チケットセンター ☎0427(42)9999 〈プレイガイド〉ぴあ セゾン CN
5/23(木) 7:00PM 大ホール	ナルシソ・イエペス(g) リサイタル ▶S席5,000円、A席4,000円 B席3,000円 〈問〉サウンドポート☎045(243)9999	★ 6/1(土) 3:00PM 多目的ホール	親子のコンサート'91 ～ディズニーの音楽とともに～ ▶全席自由1,000円(3才以下無料) 〈問〉佐藤☎0462(54)3763 〈曲〉モーツァルト:「魔笛」より ディズニーメドレー:ハイホー、 チムチムチェリー、星に願いをほか 〈プレイガイド〉ぴあ	★ 6/20(木) 7:00PM 多目的ホール	クラシック サロンコンサートvol.18 オリヴィエ・シャリエ ヴァイオリンリサイタル ▶全席自由(整理No.付)一般2,500円 高校生以下1,500円 〈問〉グリーンホール・チケットセンター ☎0427(42)9999 〈プレイガイド〉ぴあ セゾン CN
5/24(金) 6:30PM 大ホール	THE BLUE HEARTS 全日本 EAST WASTE TOUR'91 ▶チケット売り切れ 〈問〉たむとむスコープ ☎045(251)6848	6/2(日) 1:30PM 大ホール	相模原市青少年会館 プラスアンサンブル第2回定期演奏会 ▶全席自由500円(当日600円) 〈問〉秋永☎0427(51)9544 〈曲〉F.メンデルスゾーン/吹奏楽のための序曲 C・T・スミス/フェスティバル・ヴァリエーションズ F・リスト/交響詩「前奏曲」	★ 6/25(火) 7:00PM 大ホール	草笛光子ひとり芝居 「私はシャーリー・ヴァ レンタイン」 ▶S席4,000円、A席3,500円、 学生席1,500円(当日指定) 〈問〉グリーンホール・チケットセンター ☎0427(42)9999 〈プレイガイド〉ぴあ セゾン CN
★ 5/25(土) 6:30PM 大ホール	相模原市民吹奏楽団/Aリード グリーンコンサートNo.10 ▶指定席1,300円 自由席1,000円(当日1,500円) 〈問〉同団かとか☎0427(53)4640 〈曲〉A.リード:アルメニアン・ダンス パート1ほか 〈プレイガイド〉ぴあ	6/7(金) 6:30PM 大ホール	ナオコはナオコ 研ナオコ コンサート ▶チケット売り切れ 〈問〉民音☎045(231)9999	★ 6/28(金) 6:30PM 大ホール	ふきのとう コンサート ▶全席指定4,120円 〈問〉サウンドポート☎045(243)9999 〈プレイガイド〉ぴあ セゾン CN
5/26(日) 7:00PM 多目的ホール	カントリー&ウェスタン ブルーグラスチャリティコンサート ▶入場無料 〈問〉カントリーハウス岩☎0427(58)4976	★ 6/8(土) 7:00PM 大ホール	N響メンバーによる室内楽 ▶S席3,000円、A席2,500円、 B席2,000円、学生席売り切れ 〈問〉グリーンホール・チケットセンター ☎0427(42)9999 〈プレイガイド〉ぴあ セゾン CN	6/29(土) 6:30PM 大ホール	玉川大学吹奏楽団 第16回定期演奏会 ▶全席自由700円 〈問〉同大学々生部課外活動指導室 ☎0427(28)3156 〈曲〉A・リード/オセロ A・コーブランド/エンブレムズ (ほか)
5/27(月) 6:30PM 多目的ホール	ヒッポファミリークラブ講演会 ▶入場無料 〈問〉ヒッポファミリークラブ ☎0427(48)4322	★ 6/15(土) 6:30PM 大ホール	ソ連国立 レニングラード キーロフ劇場バレエ チャイコフスキー「眠れる森の美女」全幕 ▶S席14,000円、A席11,000円、 B席売り切れ、C席売り切れ 〈問〉グリーンホール・チケットセンター ☎0427(42)9999 〈プレイガイド〉ぴあ セゾン CN	★ 6/30(日) 2:00PM 多目的ホール	グリーンホール相模大野モーツァルトシリーズV アフタヌーン・モーツァルト ～室内楽の調べ～ ▶全席自由(整理No.付) 一般3,000円、高校生以下2,000円 〈問〉グリーンホール・チケットセンター ☎0427(42)9999 〈プレイガイド〉ぴあ セゾン CN

グリーンホール・チケットセンター利用方法

観たい、行きたい公演を見つけたら

①→ グリーンホール・チケットセンターかチケットぴあへTEL.この時点で予約が成立します。

②→ 電話予約をせず、直接グリーンホール・チケットセンターか、チケットぴあスポットでお買い求めいただくこともできます。

▶グリーンホール・チケットセンターとチケットぴあはコンピューター・オンラインで結ばれていますので、どちらでもご予約・お買い求めいただけます。お取りできる席の条件は同じです。

▶人気公演の発売日や、曜日、時間帯によっては、グリーンホール・チケットセンター、チケットぴあの電話が繋がりにくい場合があります。しばらく待っておかけ直しいただくか、他のプレイガイドをご利用ください。

- 近隣、沿線のチケット取り扱い店を紹介いたします。
- チケットセゾン、CNプレイガイドで電話予約したチケットは、それぞれの取り扱い店でのみ受け取ることができます。
- プレイガイドによって、取り扱っていない催し物もあります。不明の場合は主催者か直接プレイガイドに確認してください。
- ここに掲載した以外の取り扱い店も利用できます。詳細は各プレイガイドにお問い合わせください。

グリーンホール・チケットセンター/チケットぴあ

0427(42)9999 03(5237)9999

- ▶グリーンホール・チケットセンター (10:00～19:00 年中無休 相模大野駅)
- ▶相模原アイワールドYou&I 2F (5月26日～30日休業)
- ▶伊勢丹相模原店 1F (10:00～19:00 水定休 相模大野駅)
- ▶サトームセン相模大野店 5F (10:00～19:00 水定休 相模大野駅)
- ▶すみや相模原相模台店 (10:00～19:00 第2・3水定休 相模台前駅)
- ▶忠実屋橋本店 (10:00～19:00 水不定休 橋本駅)
- ▶KEIOサービスセンター橋本 (10:00～19:00 年中無休 橋本駅)
- ▶またち東急百貨店本館 8F (10:00～19:00 水定休 町田駅)
- ▶ニチイ海老名店ポトラッチ (10:00～19:00 火不定休 海老名駅)
- ▶八王子そごう9F (10:00～19:00 水休 八王子駅)
- ▶ダイエー八王子店3F (10:00～19:00 水休 八王子駅)
- ▶くまざわ書店八王子本店5F (10:00～19:00 無休 八王子駅)
- ▶中央林間とうきゅう 3F (10:00～19:00 木不定休 中央林間駅)
- ▶有隣堂厚木店 (10:00～19:00 水不定休 本厚木駅)
- ▶ダックスティ厚木 3F (10:00～19:00 木定休 本厚木駅)
- ▶大和とうきゅう 4F (10:00～19:00 木定休 大和駅)
- ▶ダイエー海老名店 (10:00～19:00 水不定休 海老名駅)
- ▶長崎屋小田原店 (10:00～19:00 水不定休 小田原駅)
- ▶町田小田急3F (10:00～19:00 水休 町田駅)
- ▶Eatium(イーティウム) (10:00～19:00 無休 永山駅)
- ▶有隣堂藤沢店 (10:00～19:00 水不定休 藤沢駅)
- ▶藤沢コスタ5F (10:00～19:00 水不定休 藤沢駅)

チケットセゾン 03(5990)9999

- ▶西友町田店 1F (10:00～19:30 木不定休 町田駅)
- ▶西友永山店 3F (10:00～20:00 第3水定休 永山駅)
- ▶西武百貨店八王子店スベック 1F (10:00～20:00 水不定休 八王子駅)
- ▶藤沢西武 2F (10:00～19:00 水不定休 藤沢駅)
- ▶西武百貨店志津店 1F (10:00～18:30 火定休 小田原駅)

CNプレイガイド 03(3257)9999

- ▶スガナミ楽器 (10:00～19:30±18:00 水定休 町田駅)
- ▶長崎屋日館 3F (10:00～19:00 第2・4水定休 町田駅)
- ▶ピーミー 8F (10:00～19:00 火定休 町田駅)
- ▶湘南台文華堂 (10:00～20:00 年中無休 湘南台駅)
- ▶バットマンビル 1F (10:00～20:00 年中無休 八王子駅)
- ▶京王観光 (10:00～19:00±17:30 日定休 八王子駅)
- ▶長崎屋 6F (10:00～19:00 水定休 八王子駅)